Länsstyrelsen
Västerbottens län

BESLUT
Datum
2012-06-05

Beteckning
511-4784-2012

Enligt sändlista

Interimistiskt naturreservat för Stekenjokkfjällen, Vilhelmina kommun

(2 bilagor)

Beslut
Länsstyrelsen meddelar, med stöd av 7 kap 24 § miljöbalken (1998:808), tillfälligt förbud att utan Länsstyrelsens tillstånd beträda eller vistas samt landa med helikopter inom det området som avgränsas på bifogad karta (bilaga 1). Förbudet gäller under tiden 6 juni till 30 juni. Beslutet gäller från och med beslutsdatum och tre år framåt, d.v.s. längst till och med 4 juni 2015.

Förbudet gäller inte:

- Stekenjokkvägens vägbana och iordningställdas parkeringsplatser invid vägen
- Informationsplatsen invid gamla Stekenjokkgruvan
- Samebyns och rennäringens verksamhet inom området

Beslutet gäller omedelbart och även om det överklagas.

Bakgrund och syfte
Området är beläget väster och nordväst om Klimpfjäll i Vilhelmina kommun och utgörs av fjällområdena bort till norska gränsen i väster och ner mot gränsen till Jämtland i söder. Området utgörs huvudsakligen av lågfjällsområden med ett rikt fågelliv. Reservatets norra och västra del ingår i natura 2000-området Vardo- Laster och Fjällfjällen (SCI SE0810394). Genom området löper vägen från byn Klimpfjäll, förbi den nedlagda Stekenjokkgruvan och ner förbi gränsen till Jämtlands län. Vägen är stängd vintertid men nyttjas frekvent under barmarkssäsongen av turister och andra besökare.

Inom området har det under en följd av år förekommit en systematisk plundring av fågelbon enligt nya uppgifter från rikspolisstyrelsen.

Länsstyrelsen bedömer att bevarande av områdets faunistiska värden har mycket hög prioritet.

Syftet med beslutet är att bevara områdets fågelliv samt att hindra fortsatt faunakriminalitet.

Postadress 901 86 UMEÅ | Gatuadress Storgatan 71 B | Telefon Växel 090-10 70 00, 090-10 73 34 | Telefax Centralt 090-10 71 00, Direktfax 090-10 73 41 | Giro Postgiro 3 51 94-0, Bankgiro 5050 - 8720
E-post bjorn.jonsson@ac.lst.se

Motiv
Länsstyrelsen har informerats av Rikskriminalpolisen att en omfattande ägg- och boplundring på 28 arter av häckande fåglar har förekommit under en längre tid (minst tio år) i området kring Stekenjokkvägen, dels i Jämtlands och dels i Västerbottens län. För att skydda de berörda fågelarternas häckning och underlätta tillsynen av området, har Länsstyrelsen ombetts att upprätta ett tillfälligt skydd för området under känslig del av häckningstiden.

Området kommer att märkas ut i terrängen och vid vägen med skyltar.

Med hänsyn till ovanstående anser Länsstyrelsen att bildande av ett interimistiskt naturreservat kring ett större häckningsområde är befogat.

Aktuella bestämmelser
När en fråga har väckts om att ett område eller ett föremål skall skyddas som naturreservat eller om att ett redan skyddat sådant område eller föremål skall få utökat skydd får länsstyrelsen eller kommunen enligt 7 kap 24 § miljöbalken (1998:808) för viss tid, dock högst tre år, meddela förbud mot att sådana åtgärder vidtas utan tillstånd som berör området eller föremålet och som strider mot syftet med det tilltänkta skyddet. Om det finns särskilda skäl, får förbudet förlängas att gälla i ytterligare högst ett år. Om det finns synnerliga skäl, får förbudet därefter förlängas att gälla i ytterligare högst ett år.

Ett förbud enligt första stycket skall gälla omedelbart även om det överklagas.

Detta beslut kan överklagas hos regeringen, se bilaga 2.

Upplysningar
Området söder om länsgränsen inom Jämtlands län omfattas av motsvarande bestämmelser enligt beslut 2012-06-05 (Dnr. 511-4558-12) tagit av Länsstyrelsen i Jämtlands län.

Beslut i detta ärende har fattats av landshövding Birgitta Heijer efter föredragande av enhetschef Björn Jonsson. I den slutliga handläggningen av ärendet har även naturvårdshandläggare Sören Uppsäll deltagit.

Birgitta Heijer

Björn Jonsson

Bilagor
1. Karta
2. Hur man överklagar

Sändlista:
Vilhelmina kommun
Dorotea kommun
Vilhelmina norra sameby, c/o Karin Baer, Lappudden, 910 94 Dikanäs
Vilhelmina södra sameby, c/o Tomas Nejne, Box 2077, 912 98 Klimpfjäll.
Polismyndigheten i Västerbottens län, Box 463, 901 09 Umeå
Transportstyrelsen, Luftfartsavdelningen, 601 79 Norrköping
Trafikverket, Ärendemottagning, Box 810, 781 25 Borlänge
SFV Mark, Köpmangatan 22A, 831 30 Östersundd
Naturvårdsverket, 106 48 Stockholm
Bergsstaten Varvsgatan 41, 972 32 Luleå
Northfield Exploration AB, Box 275, 751 05 Uppsala

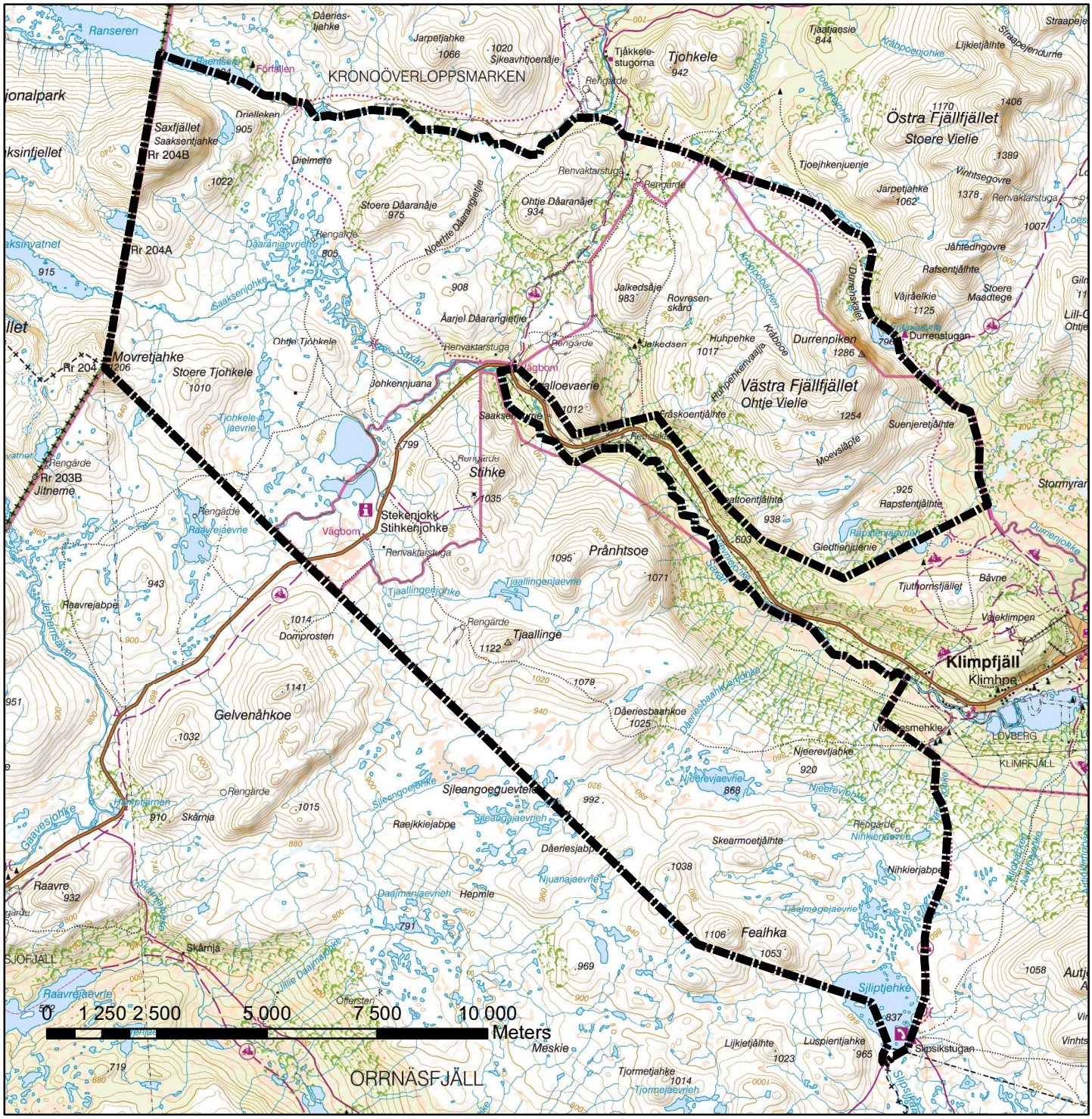

Interimistiskt naturreservat
Stekenjokkfjällen

N

Vilhelmina kommun, Västerbottens län

Tillhör länsstyrelsens beslut 2012-06-05
Dnr. 511-4784-2012

Reservatsområde

Kartblad Lantmäteriets fjällkarta AC4

Bakgrundskartor © Lantmäteriet
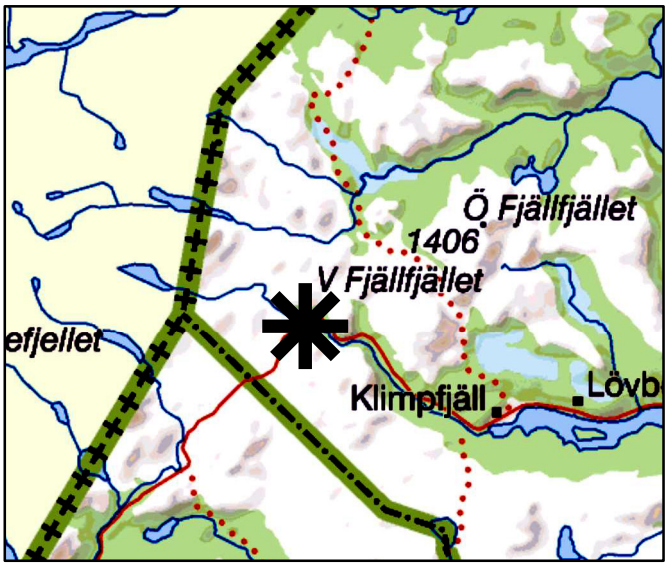
Länsstyrelsen
Västerbotten